Instrukcja obsługi pakowania pliku z hasłem

Krok 1 – kliknąć prawym przyciskiem myszy na nazwę pliku, który chcemy zabezpieczyć hasłem w wybranym folderze

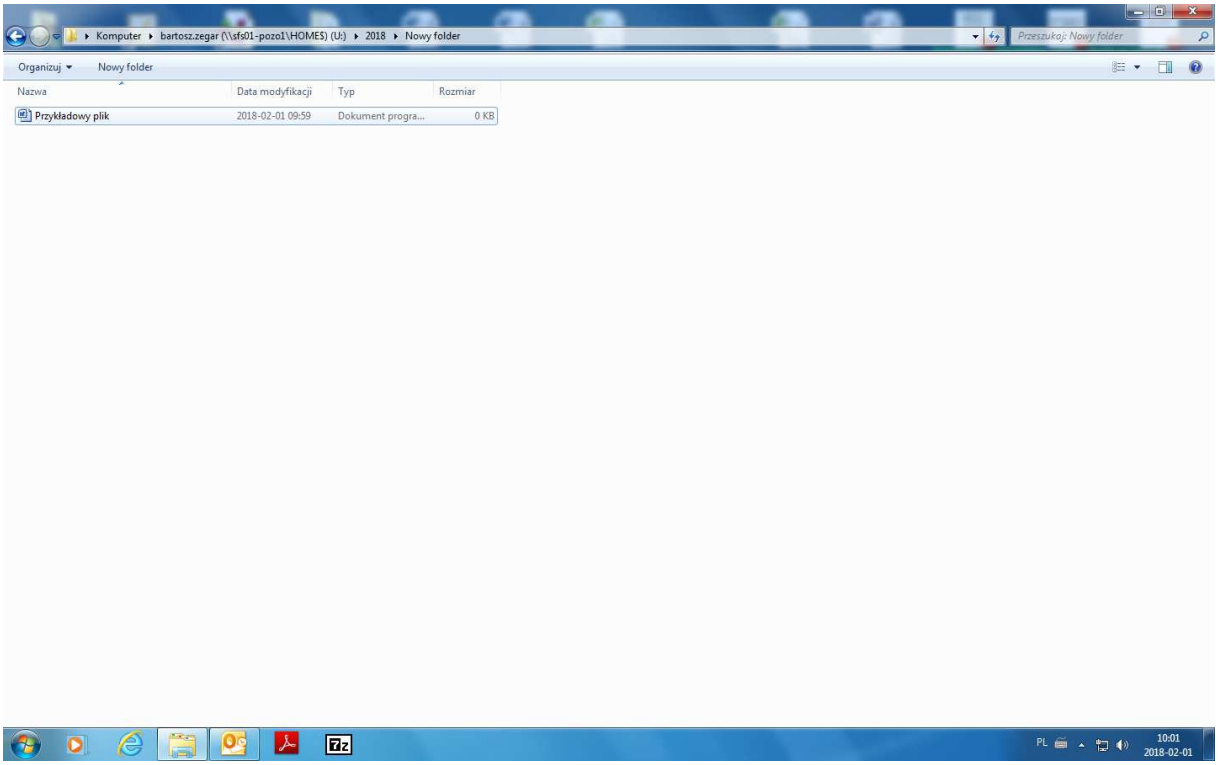

Krok 2 – kliknąć lewym przyciskiem myszy na 7-Zip: „Dodaj do archiwum…”

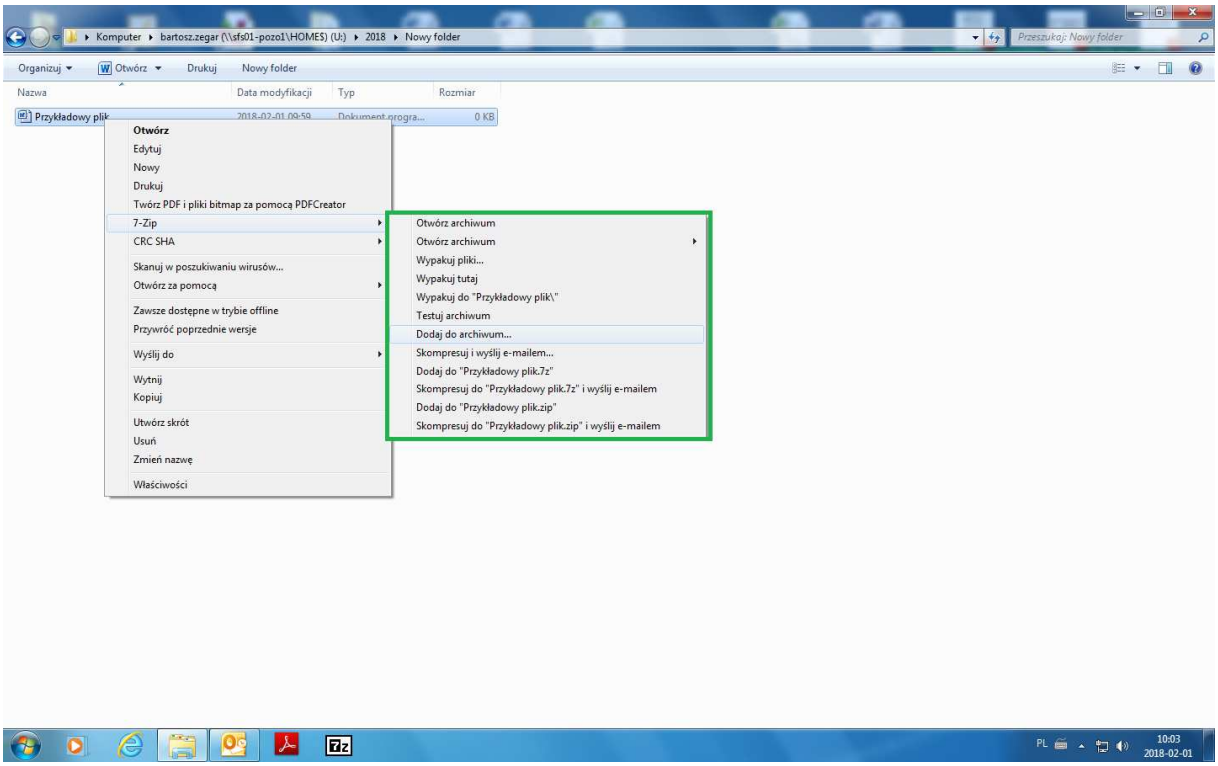

Krok 3 – otworzy się okno programu 7-ZIP

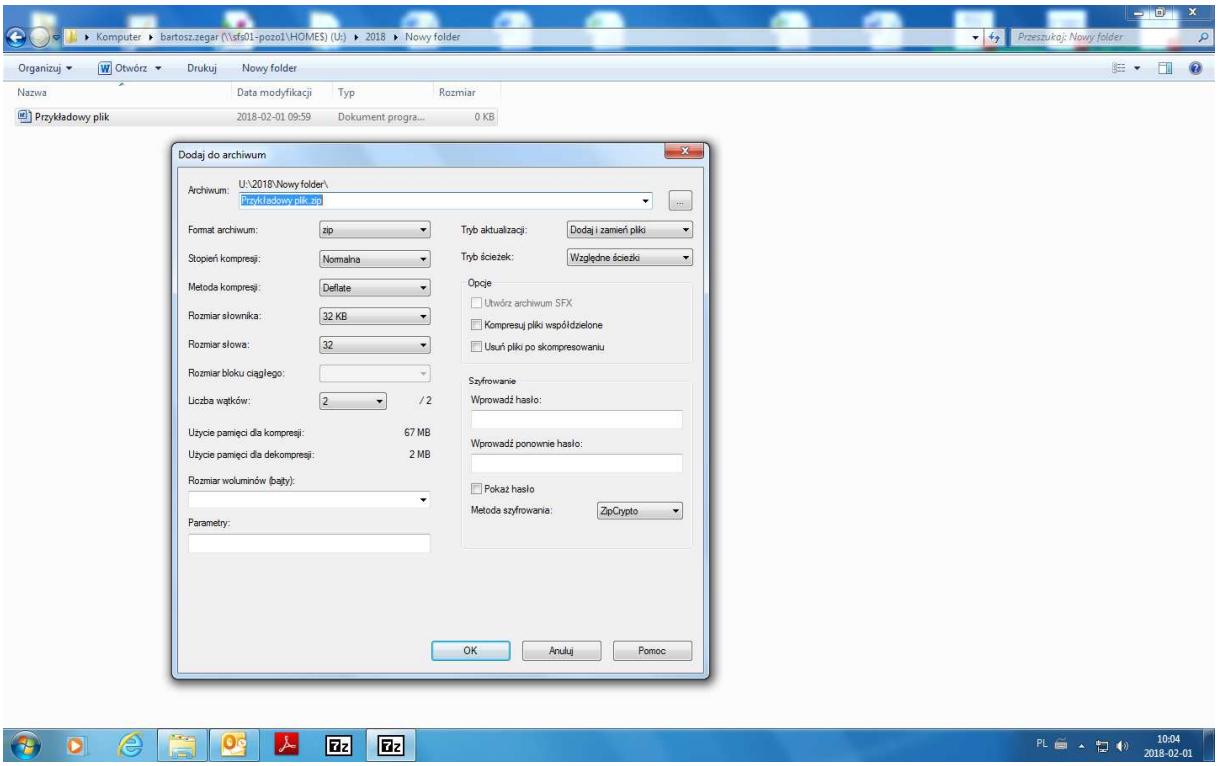

Krok 4 – kliknąć lewym przyciskiem myszy na pole „Wprowadź hasło:” i wprowadzić hasło

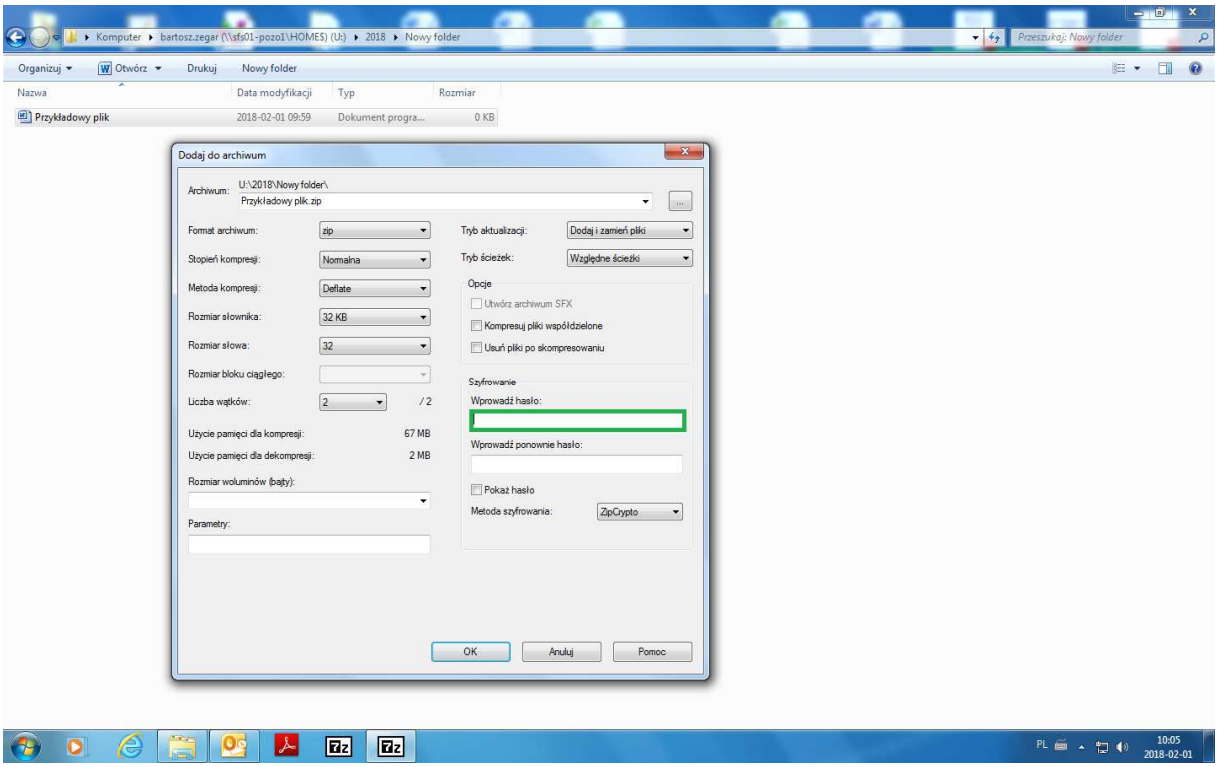

Krok ˙ – kliknąć lewym przyciskiem myszy na „Wprowadź ponownie hasło:” i ponownie wprowadzić hasło

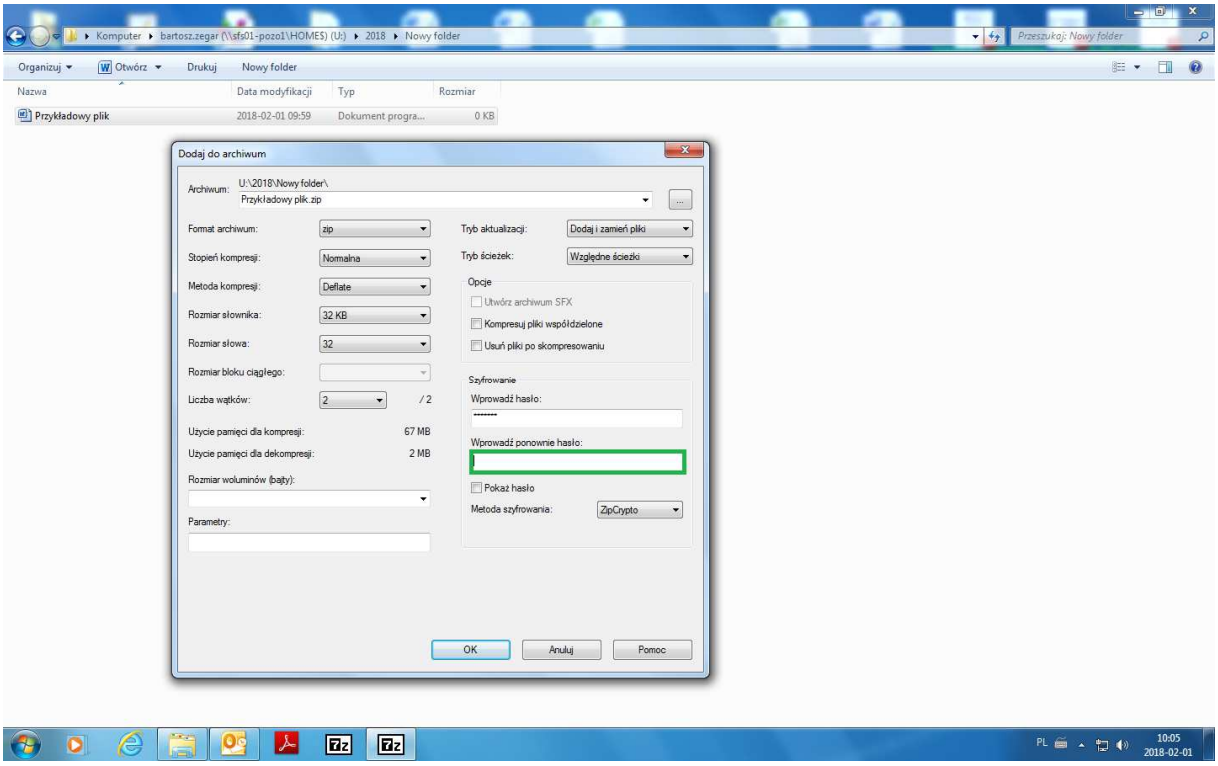

Krok 6 – kliknąć lewym przyciskiem myszy „OK”

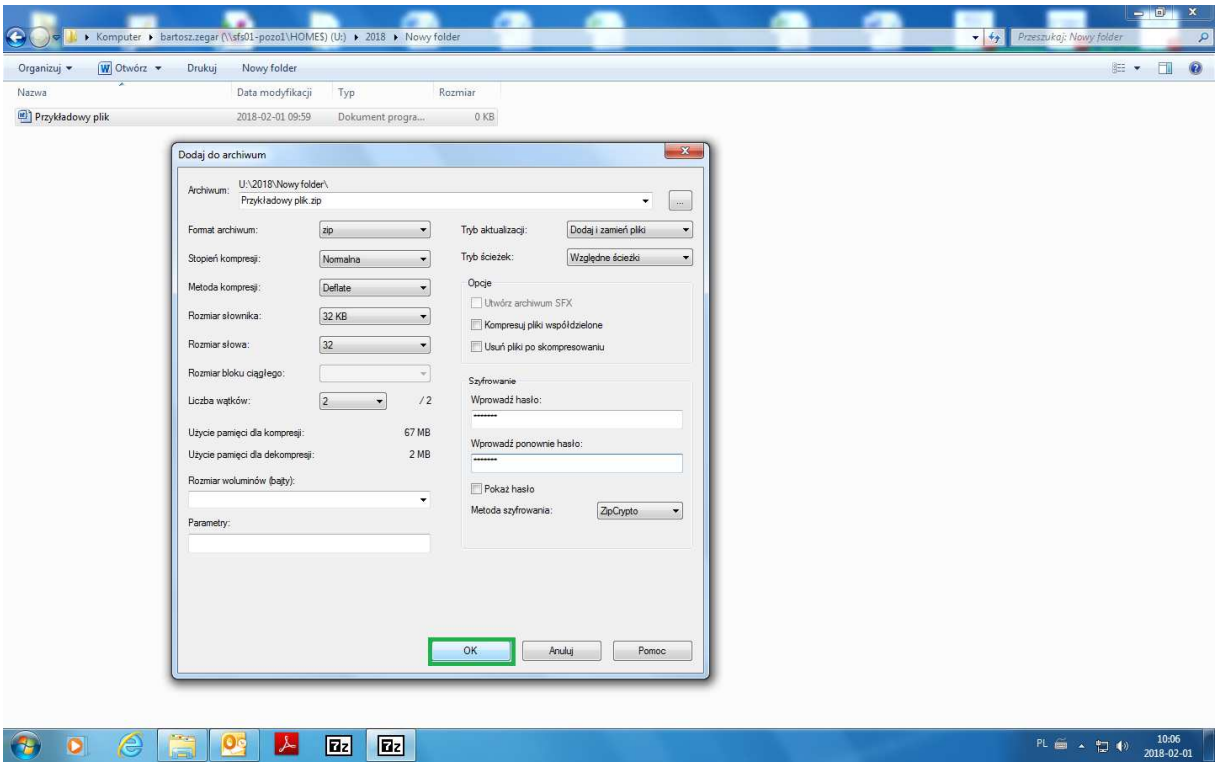

Krok 7 – otrzymujemy nowy plik, który jest zabezpieczony hasłem

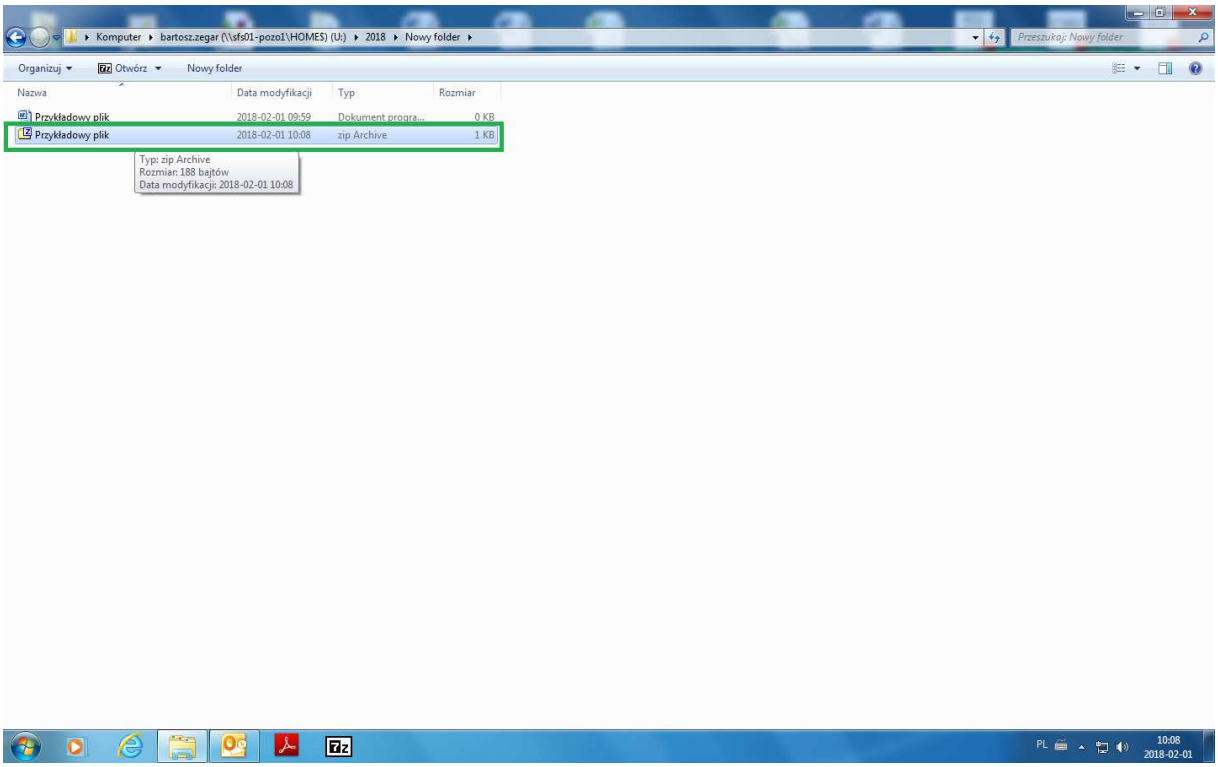

Aby móc skorzystać z niniejszej Instrukcji trzeba posiadać zainstalowane bezpłatne oprogramowanie 7ZIP ze strony www.7-zip.org lub użyć innego programu.