



POLSKI ZWIĄZEK MOTOROWY

Członek Międzynarodowych Federacji FIA, FIM, AIT, FICC, UEM

PZM Holding Sp. z o.o.

BIURO CERTYFIKOWANYCH RZECZOZNAWCÓW TECHNIKI SAMOCHODOWEJ,
RUCHU DROGOWEGO, MASZYN I URZADZEŃ

01-460 Warszawa, ul. Górczewska 228F; tel. 22 385 85 85, 22 385 85 61; fax 22 385 85 65; email: holding@pzm.pl

01393

OPINIA Nr: 1191/12/2025

z dnia: 2025/12/08

Wykonawca opinii : Adam Żyszkowski RS 001508

Właściciel: Zakład Ubezpieczeń Społecznych

Adres: ul. Szamocka 3, 5, 01-748 Warszawa

Zadanie: Określenie wartości rynkowej pojazdu

PODSTAWA OPINII

1. Badanie pojazdu przeprowadzone dnia 08.12.2025r. w 01-748 Warszawa ul. Szamocka 3, 5.
2. Instrukcja Określenia Wartości Pojazdów Nr 1/2024 zatwierdzona w dniu 25 kwietnia 2024 roku uchwałą Zarządu Głównego do stosowania w Stowarzyszeniu Rzeczoznawców Techniki Samochodowej i Ruchu Drogowego oraz w Komputerowym Systemie INFO-EKSPERT.

DANE IDENTYFIKACYJNE POJAZDU (*)

Dane: [O] XII-2025

Marka: FORD

Rok produkcji: 2014

Model: Focus 1.6 MR`11 E5

Wersja: Trend

Nr rejestracyjny: WX 79886

Rodzaj pojazdu: Samochód osobowy

VIN: WF0MXXGCBMEB63460

Data pierwszej rejestracji	2014/10/23
Data ważności badania technicznego	2026/10/08
Wskazanie drogomierza	167716 km
Okres eksploatacji pojazdu (14/10/23-25/12/08)	133 mies.
Kolor powłoki lakierowej, (rodzaj lakieru)	szary 2-warstwowy z efektem metalicznym
Oznaczenie typu	DYB
Dop. masa całkow.	1825 kg
Rodzaj nadwozia	sedan 4 drzwiowy
Jednostka napędowa	z zapłonem iskrowym (wtrysk)
Pojemność / Moc silnika	1596 ccm / 92kW (125KM)
Liczba cylindrów / Układ cylindrów / Liczba zaworów	4 / rzędowy / 16
Rodzaj skrzyni biegów	manualna
Rodzaj napędu	przedni (4x2)

WYPOSAŻENIE STANDARDOWE

L.p.	Nazwa elementu wyposażenia	L.p.	Nazwa elementu wyposażenia
1	Fotel kierowcy z regulacją wysokości	13	Radioodtwarzacz CD + MP3
2	Głośniki 6 szt.	14	Sterowanie radiem w kierownicy
3	Gniazdo 12V	15	System elektronicznej kontroli toru jazdy ESP
4	Kierownica pokryta skórą	16	System informacyjny "Ford Eco Mode"
5	Klimatyzacja	17	System kontroli ciśnienia w oponach
6	Komputer pokładowy	18	System kontroli trakcji
7	Kurtyny powietrzne foteli przednich i siedzeń tylnych	19	System wspomagania nagłego hamowania
8	Lusterka zewnętrzne regulowane elektrycznie	20	Szyby przednie regulowane elektrycznie
9	Lusterka zewnętrzne w kolorze nadwozia	21	Zamek centralny zdalnie sterowany
10	Poduszka powietrzna kierowcy	22	Zestaw naprawczy opon

11	Poduszka powietrzna pasażera	23	Złącze "USB"
12	Poduszki powietrzne boczne		

L.p. Nazwa pakietu / elementu pakietu wyposażenia standardowego

- 1 ABS + EBD - system dystrybucji siły hamowania
ABS - system zapobiegający blokowaniu kół
System dystrybucji siły hamowania elektroniczny EBD

WYPOSAŻENIE DODATKOWE

L.p.	Nazwa elementu wyposażenia	Wartość [PLN]
1	+Instalacja telefonu GSM	67
2	Koło zapasowe dojazdowe	34
3	Lakier metalizowany	459
4	Pakiet Easy Driver I	388
	Lusterka zewnętrzne składane elektrycznie	
	Szyby tylne regulowane elektrycznie	
	Lusterka zewnętrzne podgrzewane elektrycznie	
	Czujniki parkowania - tył	

OPIS ZAMONTOWANEGO W POJEŹDZIE OGUMIENIA

Koło	Marka, typ	Bieżnik [mm]	Zużycie [%]
Przednie lewe:	HANKOOK 205/55 R16 94V XL H 750 KINERGY 4S 2 TL	6,0	46
Przednie prawe:	HANKOOK 205/55 R16 94V XL H 750 KINERGY 4S 2 TL	6,0	46
Tylne lewe:	HANKOOK 205/55 R16 94V XL H 750 KINERGY 4S 2 TL	7,0	34
Tylne prawe:	HANKOOK 205/55 R16 94V XL H 750 KINERGY 4S 2 TL	7,0	34

STAN TECHNICZNY POJAZDU

Pojazd zidentyfikowano na podstawie nadanego numeru rejestracyjnego oraz numeru VIN.

PRZEDSTAWIONO:

- Kopię dowodu rejestracyjnego seria DR/BAU numer 4339464 wydany przez Prezydenta m.st. Warszawy Dzielnica Żoliborz 01-627 Warszawa ul. Słowackiego 6/8 dnia 17.09.2024r.
- Dokument wygenerowany elektronicznie ze strony historiapojazdu.gov.pl dnia 08.12.2025r.
- Dwa kluczyki.

SILNIK:

- Silnik i komora silnika zabrudzone, zakurzone.
- System autodiagnostyczny pojazdu wskazuje na usterkę silnika. Wg oświadczenia Przedstawiciela Zleceniodawcy w pojeździe uszkodzony jest katalizator spalin.

UKŁAD JEZDNY:

- Elementy układu jezdny - ślady i ogniska korozji.
- Tarcze kół stalowe - rozległe ślady i liczne ogniska korozji.
- Kołpaki ochronna tarcz kół - rozległe ubytki powłoki lakierowej.

NADWOZIE:

- Powłoka lakierowa pojazdu zmatowiała, z licznymi mikrorysami.
- Lusterko zewnętrzne lewe - otarte.
- Drzwi przednie lewe - ubytki powłoki lakierowej na krawędzi tylnej.
- Drzwi tylne lewe - klamka zewnętrzna otarta.
- Błotnik tylny lewy na krawędzi przedniej - zarysowany.
- Poszycie zderzaka tylnego - porysowane; po stronie prawej - otarte.
- Pokrywa komory bagażnika - emblemat producenta ze śladami korozji.
- Drzwi tylne prawe - uszczelka drzwi częściowo odklejona.
- Poszycie zderzaka przedniego - liczne otarcia i zarysowania.

- Pokrywa komory silnika - punktowe ubytki powłoki lakierowej.
- Poszycie dachu - zarysowane/

OSPRZĘT I WYPOSAŻENIE POJAZDU

- Pokrycie tapicerskie fotela przedniego lewego - zabrudzone, zaplamione, z ubytkami materiału.
- Pokrycie tapicerskie fotela przedniego prawego - zabrudzone, zaplamione, z ubytkiem materiału charakterystycznym dla przepalenia.
- Wykładzina drzwi przednich lewych - zabrudzona
- Zestaw głośnomówiący - uszkodzony.

KOREKTY

WARTOŚĆ BAZOWA BRUTTO (139 mies.)	24 800 PLN
KOREKTA ZA WYPOSAŻENIE DODATKOWE	948 PLN
KOREKTA ZA PIERWSZĄ REJESTRACJĘ	666 PLN
KOREKTA ZA PRZEBIEG	288 PLN
KOREKTA ZA OGUMIENIE	242 PLN
KOREKTY RÓŻNE	- 12 756 PLN

W tym:

	[%]	Wart. [PLN]
Stan utrzymania i dbałość o pojazd	-5,0	-1 335
Zadana szacunkowa korekta z tytułu wcześniejszych napraw	-3,0	- 801
Szczególny charakter eksploatacji	-10,0	-2 670
Naprawa konieczna	-29,8	-7 950

KOMENTARZ

- Korekta pierwszej rejestracji - korekta automatyczna systemu.
- Korekta liczby właścicieli - korekta automatyczna systemu.
- Korekta aktualności badań technicznych - korekta automatyczna systemu.
- Korekta przebiegu - korekta automatyczna systemu.
- Korekta ogumienia - korekta automatyczna systemu.
- Korekta szczególny charakter eksploatacji - pojazd służbowy firmy.

Pozostałe korekty jak w opisie technicznym.

Wartość rynkowa brutto wyżej zidentyfikowanego pojazdu, określona na dzień wykonania opinii wynosi:

14200 PLN

(słownie: czternaście tysięcy dwieście złotych)

w tym VAT (23,0%) 2655,28 PLN

Wartości określono na podstawie:

- notowań wartości rynkowych systemu INFOEKSPERT XII-2025

- korekt mających wpływ na wartość pojazdu

1. Wydając niniejszy dokument Rzeczoznawca zastrzega, iż nie bierze odpowiedzialności za wady ukryte pojazdu i takie, których stwierdzenie wymaga zastosowanie dodatkowych specjalistycznych pomiarów lub warsztatowych badań stanowiskowych głównych zespołów, podzespołów i układów (w tym badań związanych z pomiarem geometrii układu zawieszenia lub pomiarem punktów bazowych karoserii po jej naprawie powypadkowej) o ile nie zostały one przez Zleceniodawcę zamówione.

2. Od niniejszej Oceny Zleceniodawcy przysługuje prawo odwołania się do Prezesa PZM Holding Sp. z o.o.



Adam Żyszkowski
rzeczoznawca samochodowy

KS 001508 nr identyfikacyjny Instytutu Infrastruktury i Rozwoju
Certyfikat nr 55 z dnia 15.05.2014 r.

Warszawa dnia

08.12.2015

wycenę sporządził cert. rzeczoznawca
pieczęć i podpis

POLSKI ZWIĄZEK MOTOROWY
HOLDING Sp z o o
BIURO CERTYFIKOWANYCH
RZECZOZNAWCÓW SAMOCHODOWYCH
01-460 Warszawa, ul. Górczewska 228F
tel. 385-85-85 fax 383-85-65

.....
pieczęć PZM Holding Sp. z o.o.

DANE IDENTYFIKACYJNE POJAZDU (*)

Dane: [O] XII-2025

Marka: FORD

Rok produkcji: 2014

Model: Focus 1.6 MR`11 E5

Wersja: Trend

Nr rejestracyjny: WX 79886

Rodzaj pojazdu: Samochód osobowy

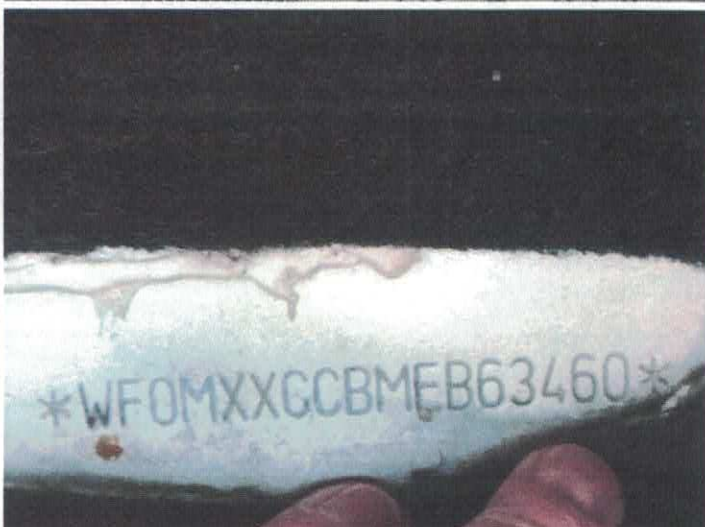



A handwritten signature in blue ink, located in the bottom right corner of the page.

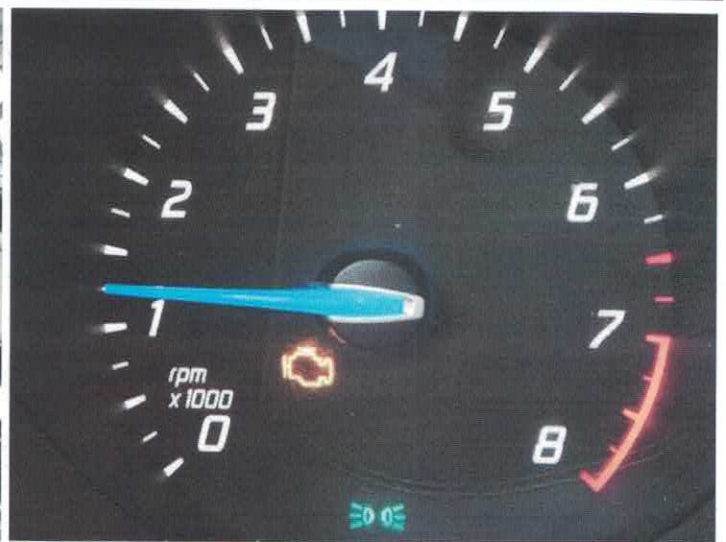

A blue handwritten signature or mark.



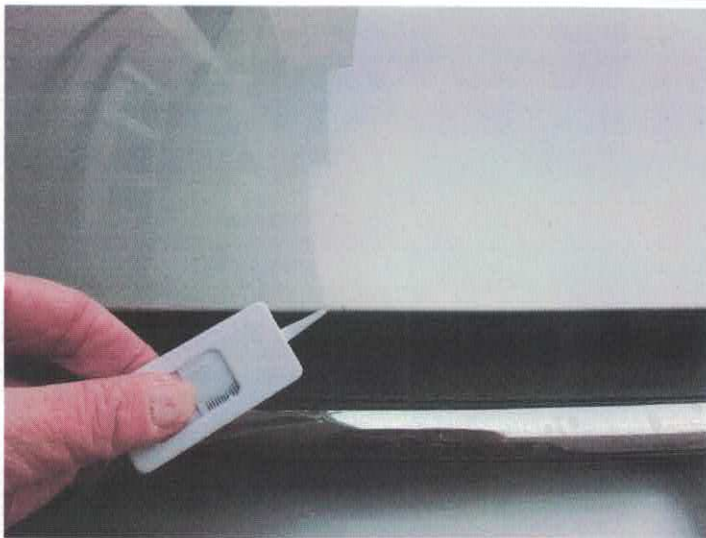

A handwritten signature in blue ink, consisting of several loops and a long vertical stroke extending downwards.

ARKUSZ BADANIA POWŁOKI LAKIEROWEJ

do opinii nr: 1191/12/2025

z dnia: 2025/12/08

Wykonawca opinii : Adam Żyszkowski RS 001508

Właściciel: Zakład Ubezpieczeń Społecznych

Adres: ul. Szamocka 3, 5, 01-748 Warszawa

Zadanie: Określenie wartości rynkowej pojazdu

DANE IDENTYFIKACYJNE POJAZDU (*)

Dane: [O] XII-2025

Marka: FORD

Rok produkcji: 2014

Model: Focus 1.6 MR '11 E5

Wersja: Trend

Nr rejestracyjny: WX 79886

Rodzaj pojazdu: Samochód osobowy

OPIS POWŁOKI LAKIEROWEJ

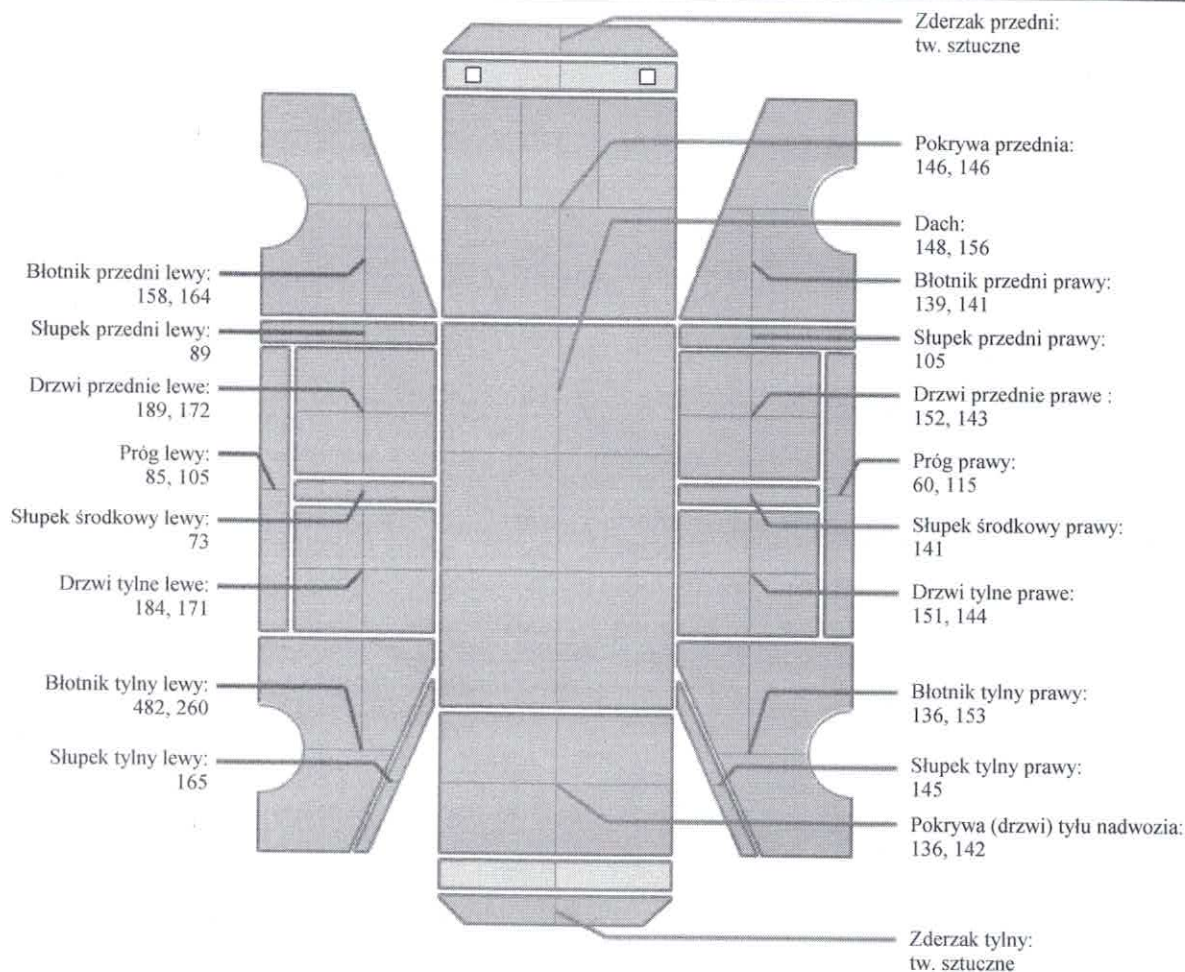

INFORMACJE DODATKOWE

Grubość powłoki lakierowej podana w mikrometrach [µm].

W wyniku badania grubości powłoki lakierowej na elementach poszyc nadwozia, za pomocą przyrządu SaluTron ComBi-D3, skalibrowanego bezpośrednio przed badaniem, stwierdzono ślady wcześniejszych napraw blacharsko-lakierniczych na: błotnik tylny lewy.

ARKUSZ USTALENIA WARTOŚCI POJAZDU

do opinii nr: 1191/12/2025

z dnia: 2025/12/08

Wykonawca opinii : Adam Żyszkowski RS 001508

Właściciel: Zakład Ubezpieczeń Społecznych

Adres: ul. Szamocka 3, 5, 01-748 Warszawa

Zadanie: Określenie wartości rynkowej pojazdu

DANE IDENTYFIKACYJNE POJAZDU (*)

Dane: [O] XII-2025

Marka: FORD

Rok produkcji: 2014

Model: Focus 1.6 MR`11 E5

Wersja: Trend

Nr rejestracyjny: WX 79886

Rodzaj pojazdu: Samochód osobowy

Wycena na podstawie pojazdu: FORD Focus 1.6 MR`11 E5 Trend sed4 1596 ccm 92 kW B

USTALENIE WARTOŚCI POJAZDU**KATALOG WARTOŚCI BAZOWYCH (BRUTTO):**

rok	mies.	wart. z katal. [PLN]	wart. zadana [PLN]
2014	05	24800	24800
2013	05	22800	22800
2012	05	21050	21050
2011	05	19450	19450

WARTOŚĆ BAZOWA BRUTTO (139 mies.) **24 800 PLN**Normatywny okres eksploatacji **139 mies.**DATA PIERWSZEJ REJESTRACJI (rok/mies/dn) **2014/10/23**Rzeczywisty okres eksploatacji **133 mies.**KOREKTA ZA PIERWSZĄ REJESTRACJĘ **666 PLN po korekcie: 25 466 PLN****LISTA WYPOSAŻENIA:**

Lista wyposażenia na podstawie informacji z bazy danych na okres: 2014.07-2014.12

WYPOSAŻENIE DODATKOWE:

L.p.	Nazwa elementu wyposażenia	wta	data zam.	wpa	[%]	Wsp.	Wart. [PLN]
1+	Instalacja telefonu GSM	1,00			0,82	0,32	67
2	Koło zapasowe dojazdowe	1,00			0,42	0,32	34
3	Lakier metalizowany	0,50			2,73	0,66	459
4	Pakiet Easy Driver I	0,50			2,31	0,66	388
	Lusterka zewnętrzne składane elektrycznie						
	Szyby tylne regulowane elektrycznie						
	Lusterka zewnętrzne podgrzewane elektrycznie						
	Czujniki parkowania - tył						

KOREKTA ZA WYPOSAŻENIE DODATKOWE **948 PLN**KOREKTA ZA WYPOSAŻENIE **948 PLN po korekcie: 26 414 PLN**

+ - element zadany z listy ogólnej lub dodany jako nowy element przez wyceniającego

Przebieg normatywny **175 000 km**Przebieg rzeczywisty odczytany **167 716 km**KOREKTA ZA PRZEBIEG **288 PLN po korekcie: 26 702 PLN****ZASTOSOWANE KOREKTY RÓŻNE:**

Opis korekty	[%]	Wart. [PLN]
Stan utrzymania i dbałość o pojazd	-5,0	-1 335
Zadana szacunkowa korekta z tytułu wcześniejszych napraw	-3,0	- 801
Szczególny charakter eksploatacji	-10,0	-2 670

Naprawa konieczna -29,8 -7 950
KOREKTY RÓŻNE - 12 756 PLN *po korekcie:* **13 946 PLN**

STAN OGUMIENIA:

Oś	Koło	Cena [PLN]	Zuż. [%]	Bieżn [mm]	Koło	Cena [PLN]	Zuż. [%]	Bieżn [mm]	Koło	Cena [PLN]	Zuż. [%]	Bieżn [mm]	Koło	Cena [PLN]	Zuż. [%]	Bieżn [mm]
Przednia					Lewe:	605	46*	6					Prawe:	605	46*	6
Tylna					Lewe:	605	34*	7					Prawe:	605	34*	7

KOREKTA ZA OGUMIENIE **242 PLN** *po korekcie:* **14 188 PLN**

WARTOŚĆ RYNKOWA BRUTTO PO ZAOKRĄGLENIU **14 200 PLN**

1. Wydając niniejszy dokument Rzeczoznawca zastrzega, iż nie bierze odpowiedzialności za wady ukryte pojazdu i takie, których stwierdzenie wymaga zastosowanie dodatkowych specjalistycznych pomiarów lub warsztatowych badań stanowiskowych głównych zespołów, podzespołów i układów (w tym badań związanych z pomiarem geometrii układu zawieszenia lub pomiarem punktów bazowych karoserii po jej naprawie powypadkowej) o ile nie zostały one przez Zleceniodawcę zamówione.

2. Od niniejszej Oceny Zleceniodawcy przysługuje prawo odwołania się do Prezesa PZM Holding Sp. z o.o.

Warszawa dnia 08.12.2025

 Adam Żyszkowski
 rzeczoznawca samochodowy
 RS 001508 nr identyfikacyjny Instytutu Ministerstwa Infrastruktury i Rozwoju
 Certyfikat C.C.R. PZM nr 551 z dnia 15.05.2014 r.

.....
 wycenę sporządził cert. rzeczoznawca
 pieczęć i podpis

**POLSKI ZWIĄZEK MOTOROWY
 HOLDING Sp z o o
 BIURO CERTYFIKOWANYCH
 RZECZOZNAWCÓW SAMOCHODOWYCH
 01-460 Warszawa, ul. Górczewska 228F
 tel. 385-85-85 fax 383-85-65**

.....
 pieczęć PZM Holding Sp. z o.o.